Ligue Francophone de Light Painting

Rencontre du Week-end du 06 et 07 mai 2017 au Collectif 23
événement programmé dans le cadre du Festival des Ouvertures Utiles

LFLP
Association loi 1901

Regard sur les actions LFLP depuis sa création

LFLP - EXPOSITIONS

Enghien-les-Bains - mai 2015
Viroflay - déc 2015
Fresnes - juin 2016
Villeneuve d'Ascq - sept 2016
Eragny - déc 2016
Kremlin-Bicêtre - fév 2017
Annoeuillin - fév 2017
Carvin - avril 2017

Exposition

Enghien-les-Bains (95)

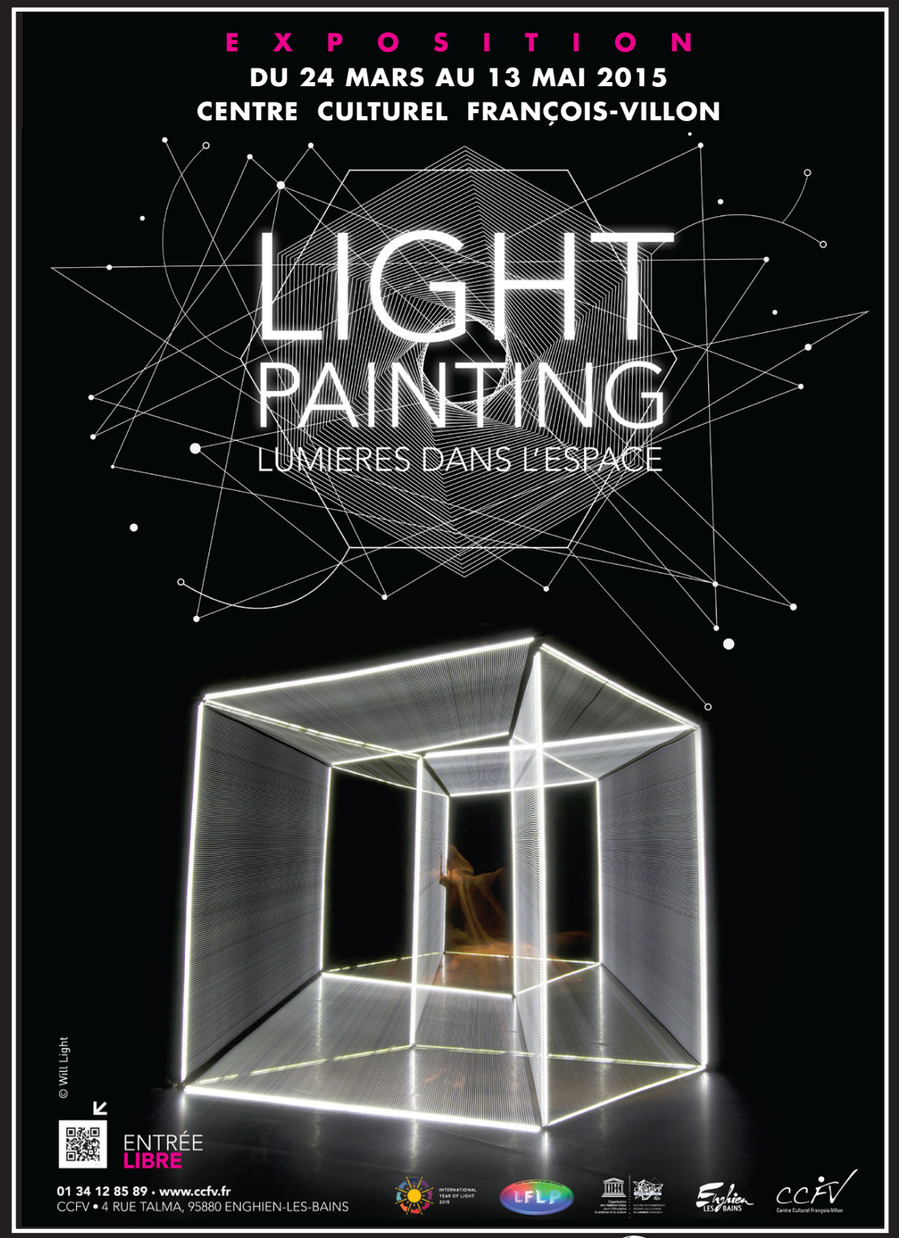

EXPOSITION

LIGHT PAINTING, LUMIÈRES DANS L'ESPACE

AVEC LA LIGUE FRANCOPHONE DE LIGHT PAINTING (L.F.L.P.)

DU 24 MARS AU 13 MAI 2015

L'ONU a proclamé « **2015, Année Internationale de la Lumière et des Techniques utilisant la Lumière** ». Le Centre culturel François-Villon d'Enghien-les-Bains, en collaboration avec la **Ligue Francophone de Light Painting**, propose du 24 mars au 13 mai 2015 une exposition artistique et didactique des plus grands artistes francophones du Light Painting. Un volet de cette exposition présente les techniques 3D stéréoscopiques de cette discipline.

Au sein de cette exposition venez découvrir le Light Painting, son histoire, ses procédés et ses défis technologiques. Pour vivre pleinement l'exposition « Light Painting, lumières dans l'espace », le CCFV met l'accent sur les innovations stéréoscopiques de la 3D et vous présente les créations d'artistes tels que Stéphane Baba, Hugo Baptista, Julien Breton, Cisco, Jadikan, Juls Boo, Konte RAST, Gildas Massinet, Chanette Manso aka Cha, Marko93, Tim Marsh, Éric Paré, Alexis Pichot, Rezine, Patrick Rochon, Swit, Will Light...

Co-commissariat d'exposition Jean-Baptiste Bulot.

Le vernissage aura lieu au Centre culturel François-Villon le 24 mars à 19h.
Performance artistique par les membres de la L.F.L.P.
Venez tenter l'expérience vidéo live light painting avec *LightizOn* dans le photocall !

Entrée libre
Centre culturel François-Villon 4 rue Talma 95880 Enghien-les-Bains
Tél.: 01 34 12 85 89 – infos@ccfv.fr – www.ccfv.fr

Exposition

Enghien-les-Bains (95)

Exposition

Viroflay (78)

Performance collective

Venez participer à la création d'une œuvre collective de Light Painting !
Une lampe vous sera distribuée, vous serez invités à vous placer sur le Parvis de l'Ecu de France et à effectuer des mouvements lumineux.
L'artiste Konte RAST réalisera alors une photo en Light Painting.
Venez nombreux vivre ce moment en famille, entre amis ou en visiteurs éclairés !

©Konte RAST

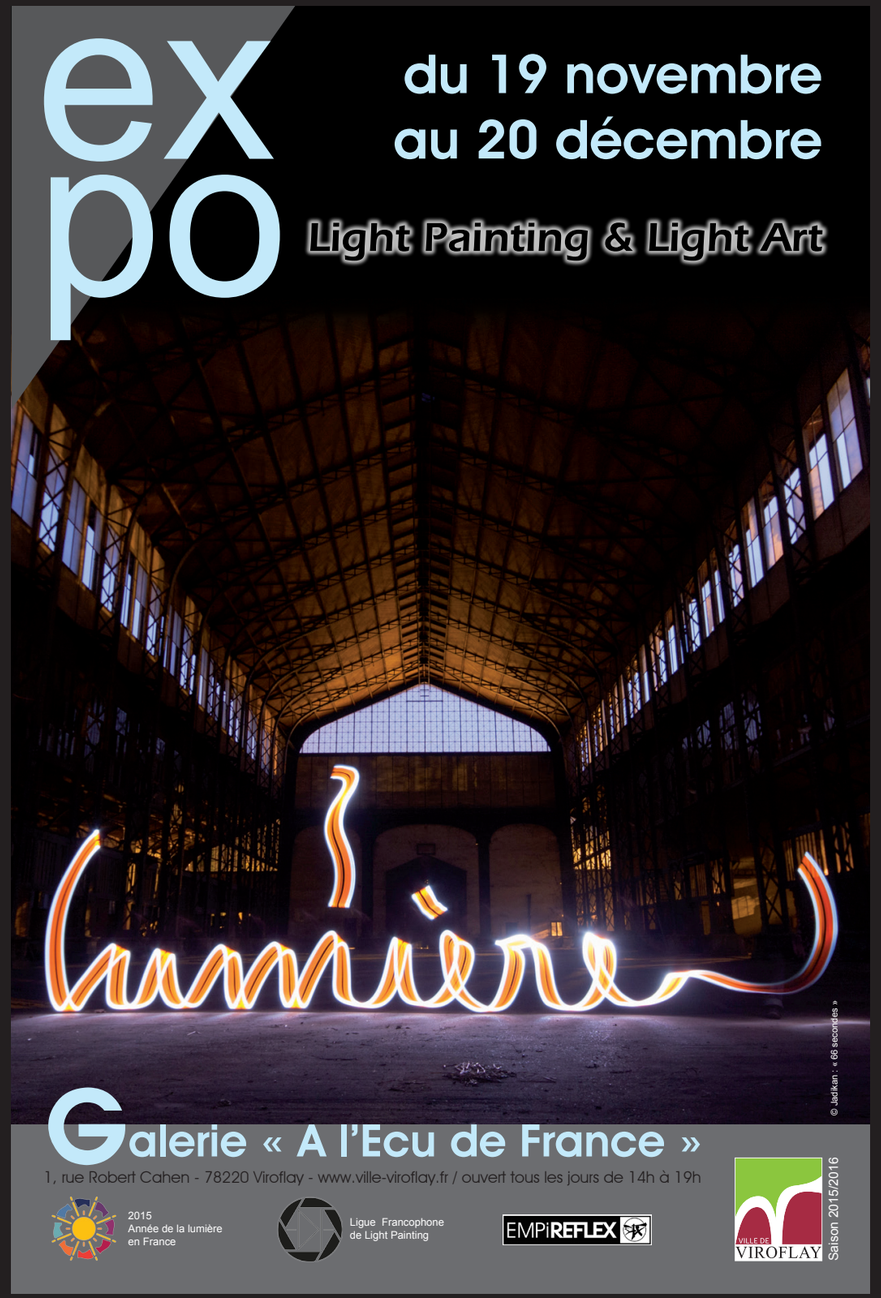

Exposition

Viroflay (78)

Exposition

Frenes (94)

MICHEL LEPRÊTRE
président de l'Établissement public territorial Grand-Orly Val-de-Bièvre Seine-Amont

JEAN-LUC LAURENT
vice-président à la culture, député du Val-de-Marne

JEAN-JACQUES BRIDEY
maire de Fresnes, député du Val-de-Marne

ASSIA HAIF-CHLEILAT
présidente du centre socio-culturel de Fresnes L'Avara

JULIEN BELLENGER
président de la Ligue francophone de light painting

sont heureux de vous accueillir au vernissage de l'exposition

LE LAVOIR VERSION LIGHT PAINTING

LUNDI 13 JUIN À 19H

Maison de quartier Aimé Césaire
1, mail Aimé Césaire – Fresnes

ENTRÉE LIBRE
Une exposition présentée du 13 au 24 juin

Ateliers de pratique autour du light painting les 15 et 16 juin de 14h à 17h | Renseignements au 01 43 50 93 09 ou au 01 46 68 27 61

Exposition co-réalisée par la Ligue francophone de light painting, Le Lavoir et le centre socioculturel Avara.

La Ligue francophone de light painting a investi en février 2016 les anciens bains-douches de la ville de Gentilly. Le bâtiment, construit en 1924 et utilisé jusque dans les années 50 par les riverains, est désormais une friche sur le point d'être transformée en centre culturel dédié à l'éducation à l'image en mouvement et aux écritures numériques : *Le Lavoir*, qui ouvrira ses portes en 2018.

Les artistes light painters venus de toute la France ont pu redonner vie à ce lieu exceptionnel, utilisant tout le panel des techniques offertes par leur medium : temps de pause prolongé, multi-expositions, mise en lumière variée…

Le Lavoir est un futur équipement culturel de l'Établissement public territorial Grand-Orly Val-de-Bièvre Seine-Amont, soutenu par la Région Île-de-France.

Exposition

Fresnes (78)

Exposition

Villeneuve-d'Ascq (59)

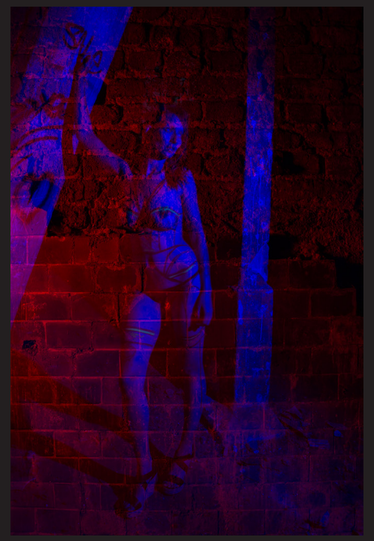

La Ferme lumineuse : petit panorama de peinture de lumière

par la Ligue Francophone de Light Painting

du 17 septembre
au 11 décembre 2016 inclus

Le light painting est une technique de prise de vue photographique qui consiste à fixer dans le temps la lumière et ses mouvements. C'est la conjugaison de la lumière et du temps.
Ce qui différencie une photographie classique d'une photo de Light Painting, c'est le temps de pose. Grâce à ce temps disponible le light painter peut manipuler la lumière pendant la photographie.
La Ferme d'en Haut accueille la Ligue Francophone de Light Painting dans une installation proposant une vingtaine de photographes d'approches, de techniques et de pays différents ainsi que des expériences de photographies en 3D et vidéo.
Une installation télévisuelle valorise les créations de light painting, réalisées par les enfants inscrits aux accueils de loisirs de la ville, accompagnée par des animateurs formés à cette technique par l'artiste Ghislain Decq.

Ateliers d'initiation et de pratique du Light painting de 15h à 16h30 :
Dimanche 2 octobre, dimanche 30 octobre, dimanche 13 novembre ou dimanche 4 décembre
Gratuit, réservation indispensable, à partir de 4 ans.

Vernissage le mercredi 14 septembre à 18h

Entrée libre le samedi et dimanche de 15h à 19h et sur réservation pour les groupes. Gratuit.

Informations au 03 20 61 01 46
268 rue Jules-Guesde, Villeneuve d'Ascq
www.facebook.com / la-ferme-den-haut
www.villeneuvedascq.fr/feh

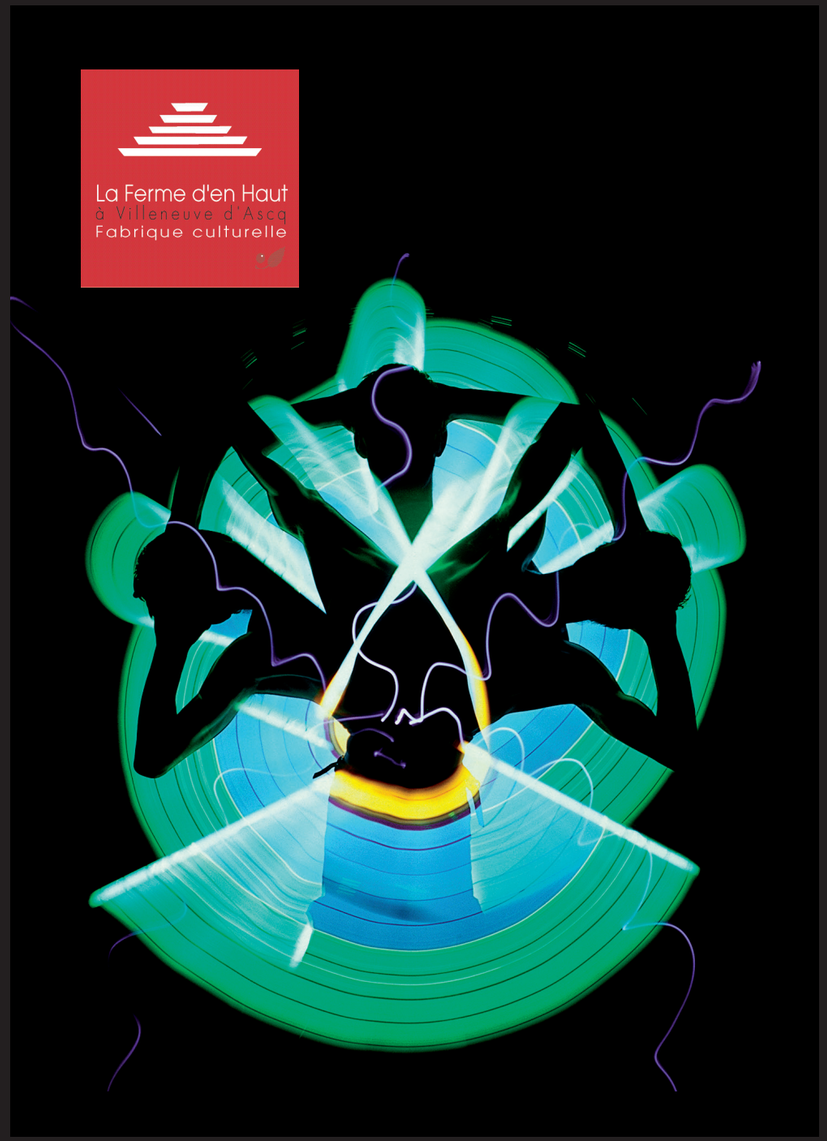

Exposition

Villeneuve-d'Ascq (59)

Exposition

Villeneuve-d'Ascq (59)

Exposition

Villeneuve-d'Ascq (59)

Exposition

Eragny-sur-Oise (95)

EXPOSITION - PHOTOGRAPHIE

LUMIÈRES

par le **collectif d'artistes du LFLP**
Ligue Francophone pour le Light Painting

DU 9 AU 23 DÉCEMBRE 2016

Du lundi au samedi de 9 h à 12 h et de 13 h 30 à 18 h - Entrée libre
Maison de la Challe - Salle Victor Jara - 95610 Éragny-sur-Oise

Vendredi 9 décembre - 18 h 30
Vernissage

Renseignements : eragny.fr - 01 34 48 35 75
facebook.com/eragny - www.lflp.fr

Eragny

Exposition

Eragny-sur-Oise (95)

Exposition

Kremlin-Bicêtre (94)

Les anciens bains-douches de la ville de Gentilly, sur le point d'être transformés en lieu culturel dédié à l'image en mouvement et aux écritures numériques, Le Lavoir, vu par les artistes de La Ligue Francophone de Light Painting (LFLP) et les étudiants de l'EPSAA (École professionnelle supérieure d'arts graphiques de la Ville de Paris).

DEUX APPROCHES, DEUX UNIVERS GRAPHIQUES POUR UN MÊME LIEU.

LE LAVOIR...

Le Lavoir – pôle de l'image en mouvement et des écritures numériques va prochainement voir le jour dans les anciens bains-douches de la ville de Gentilly. Le bâtiment construit en 1924 pour répondre aux besoins de la population en matière d'hygiène, réunissait sur trois niveaux un lavoir, des cabines de douche et un séchoir. Utilisé jusque dans les années 50, il est depuis à l'abandon. Alors qu'à l'initiative de l'Établissement public Grand-Orly Seine Bièvre et de la Ville de Gentilly il s'apprête à être totalement transformé en établissement dédié à l'éducation à l'image, plusieurs projets photographiques ont été pensés pour garder une trace de ce lieu patrimonial tout en laissant libre court à sa réinterprétation par les artistes – professionnels ou amateurs. Ils nous racontent l'histoire d'un bâtiment à la fois fort et insolite qui s'écrit encore aujourd'hui.

... VU PAR

La Ligue Francophone de Light Painting,
est un collectif international d'artistes Light Painters. Le Light Painting est une technique qui se différencie de la photographie par le temps de pose. L'artiste compose une image en manipulant différentes sources lumineuses pendant la prise de vue, celle-ci pouvant aller jusqu'à plusieurs minutes. Il en résulte une œuvre unique réalisée sans aucune retouche numérique.

L'EPSAA, École publique de la Ville de Paris,
basée à Ivry-sur-Seine, est un établissement d'enseignement supérieur entièrement tourné vers les formations en communication visuelle, au sens le plus large du terme, et l'insertion dans la vie professionnelle. Une classe de 2e année encadrée par Mme Claude Guy, photographe, a eu accès au Lavoir en octobre dernier pour un travail sur le lieu et son environnement urbain.

Du mardi au samedi
du 6 au 28 janvier 2017
de 14 h à 19 h

ENTRÉE LIBRE

Samedi 28 janvier
> 16 h : Rencontre en présence de Xavier Ganachaud, chef de projet culturel du Lavoir, des artistes de la LFLP, des étudiants de l'EPSAA, et Grégory Lasserre de Scenocosme.
> 17h30 : présentation d'I-Réel. Performance de Christophe Guillermet pour un voyage visuel et hypnotique qui associe sable, projections vidéos et musique en direct.
(Tarifs : 6/10 €)

ECAM : 2, place Victor Hugo
94270 Le Kremlin-Bicêtre
www.lelavoir.org
www.lflp.fr
www.epsaa.fr
www.ecam-lekremlinbicetre.com

Visuel : selfies par Stéphane Babatasi, Juls Boo et Affo Dyle (LFLP)

Le Lavoir est un futur équipement culturel de l'Établissement public territorial Grand-Orly Seine Bièvre, soutenu par la Région Île-de-France.

Exposition

Kremlin-Bicêtre (94)

Exposition

Annoeullin (59)

Exposition

Annoeullin (59)

Exposition

Carvin (62)

Exposition

Carvin (62)

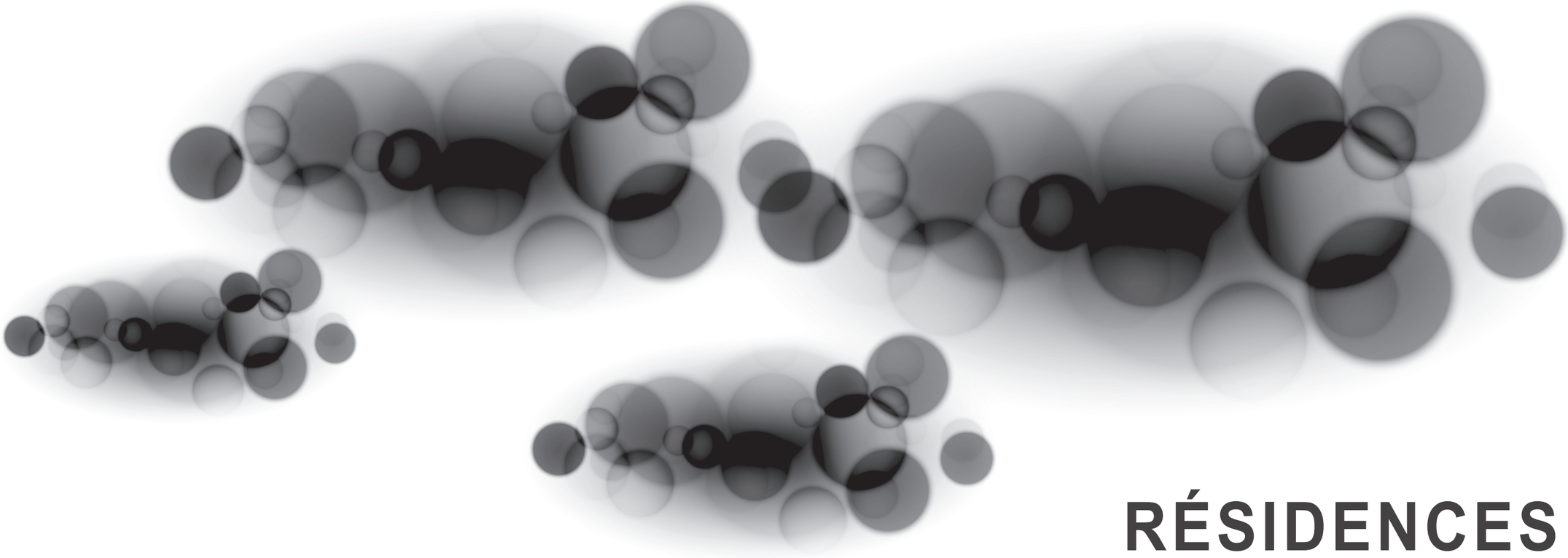

RÉSIDENCES

La Passerelle - Bagneux - mai 2015
Le Lavoir -Gentilly - fév 2016
Musée de la Houille Blanche - Villard-Bonnot - mars 2016

Résidences

La Passerelle - Bagneux (92)

Résidences

La Passerelle - Bagneux (92)

Résidences

La Lavoir - Gentilly (94)

Résidences

La Lavoir - Gentilly (94)

Résidences

Musée de la Houille Blanche - Villard Bonnot (38)

Résidences

Musée de la Houille Blanche - Villard Bonnot (38)

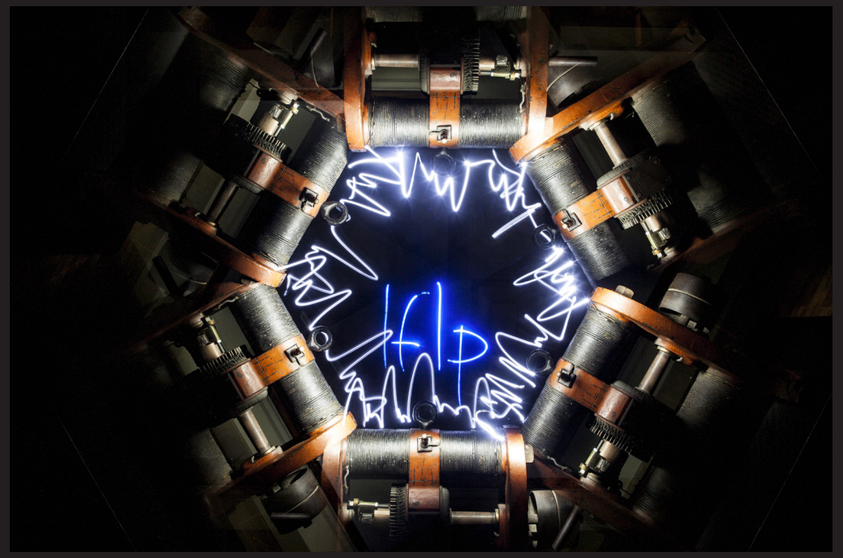

ANIMATIONS

Atelier - Enghien-les-bains - Mass - mars 2015
Atelier Halloween - Fresnes - A. Pichot - juin 2016
Salon de la Photo - Paris - nov 2016
Maker Faire - Lille - nov 2016
La Cartoucherie - Toulouse - déc 2016
Maison Berges - Cha et Pom's - mars 2017

Animations

Atelier MASS - Enghien les Bains (95)

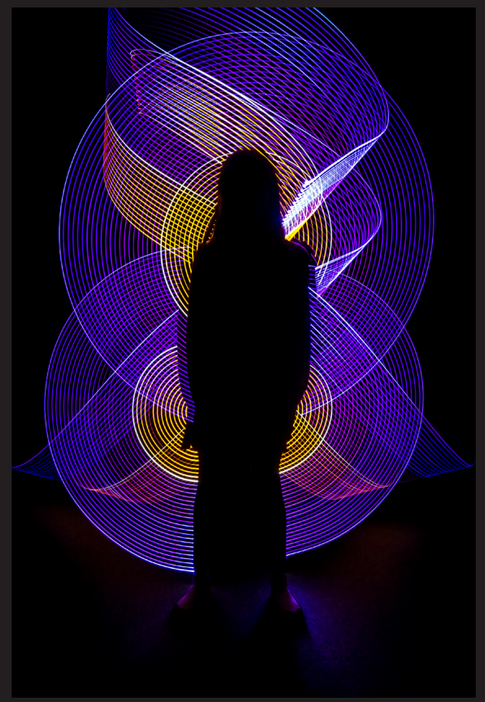

Animations

Atelier MASS - Enghien les Bains (95)

Animations

Atelier A.Pichot - Fresnes (94)

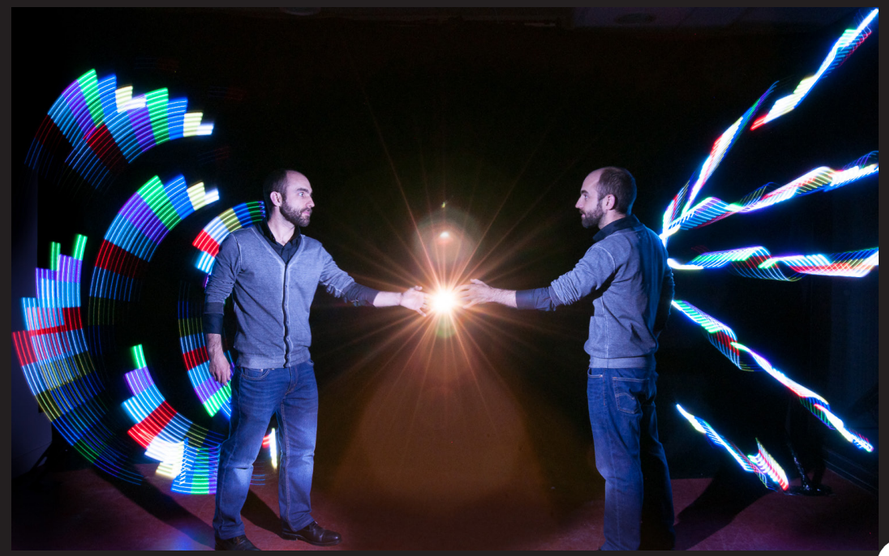

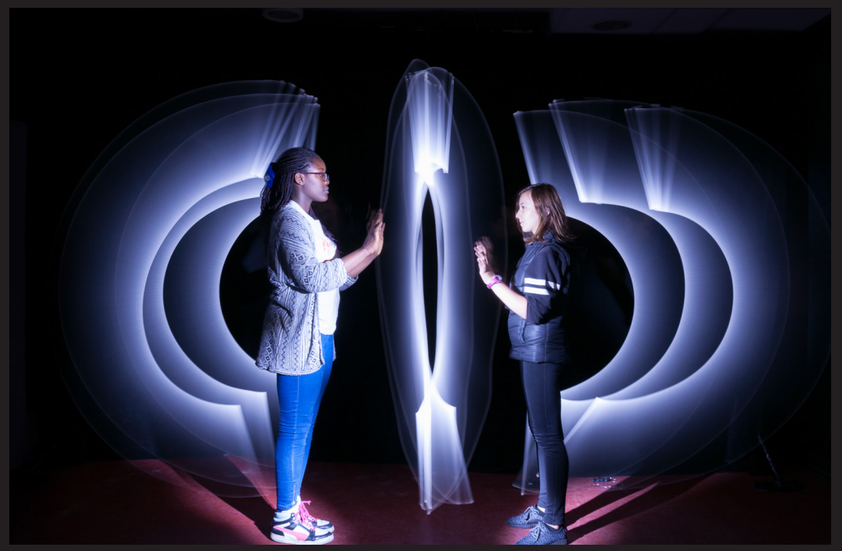

Animations

Atelier A.Pichot - Fresnes (94)

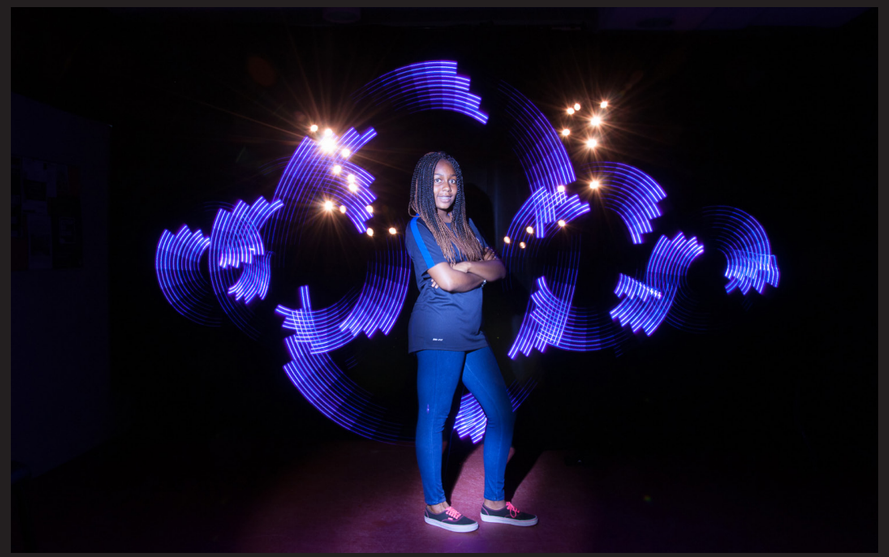

Animations

Salon de la photo - Paris (75)

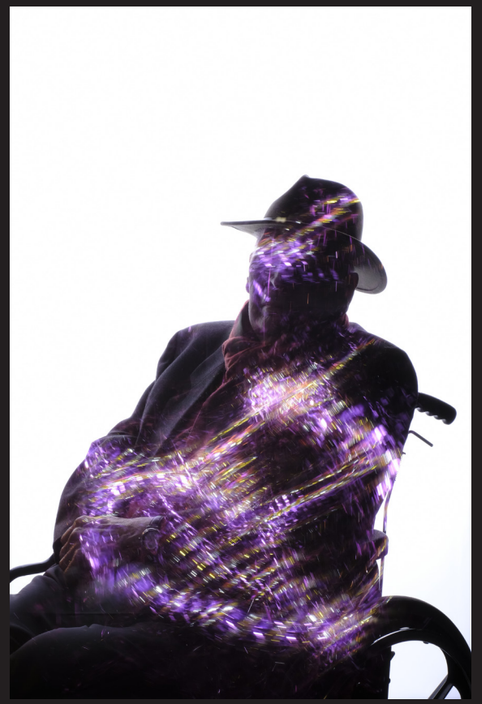

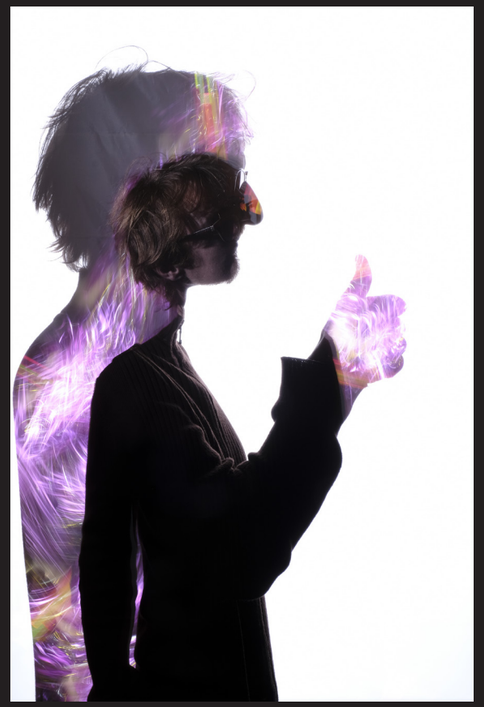

Animations

Animations

Maker Faire - Lille (59)

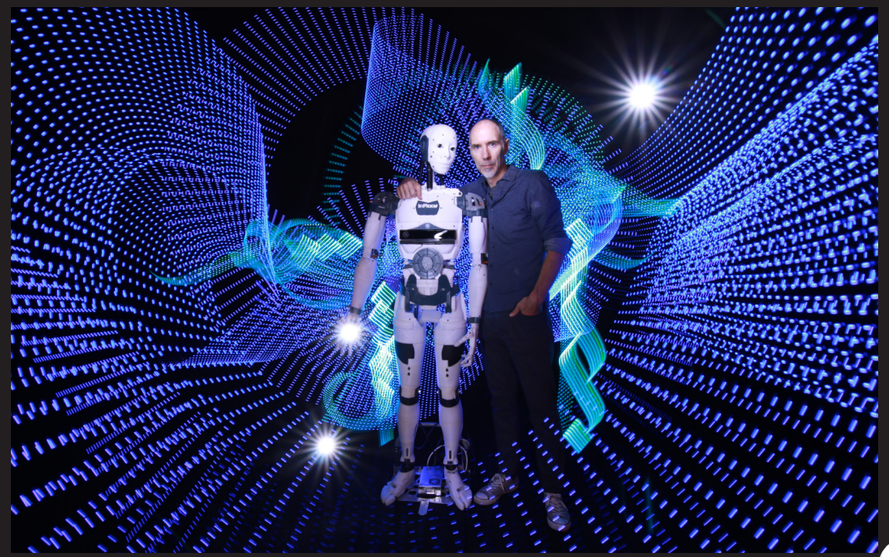

Animations

Maker Faire - Lille (59)

Animations

Ateliers - Maison Bergès (38)

Animations

Ateliers - Maison Bergès (38)

Animations

Gildas M. - Toulouse (31)

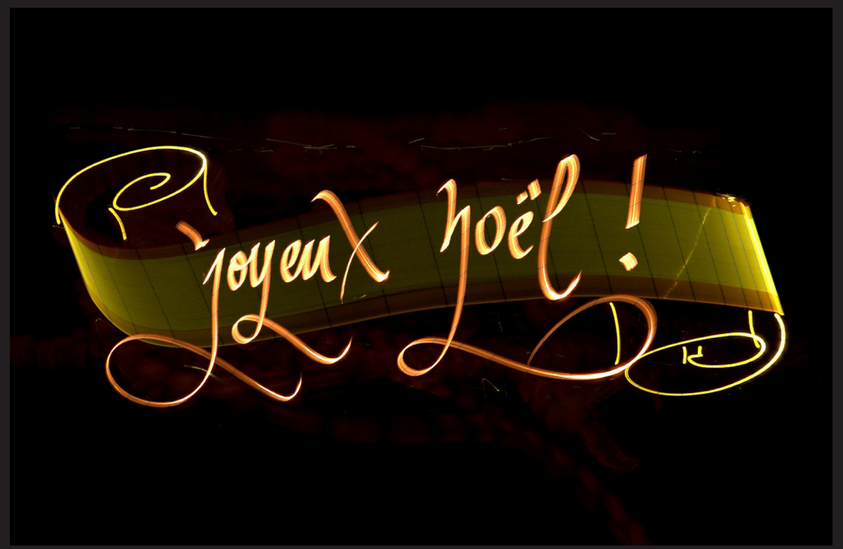

Animations

Gildas M. - Toulouse (31)

A VENIR

Pistes en cours

Quelques dates à retenir

Le Lavoir Avant travaux - Gentilly - Juin 2017
Maker Faire Paris - Juin 2017
Kta@LP - été 2017

Pistes en cours

Le Lavoir avant Travaux - Gentilly (94)

Pistes en cours

Maker Faire - La villette Paris (75)

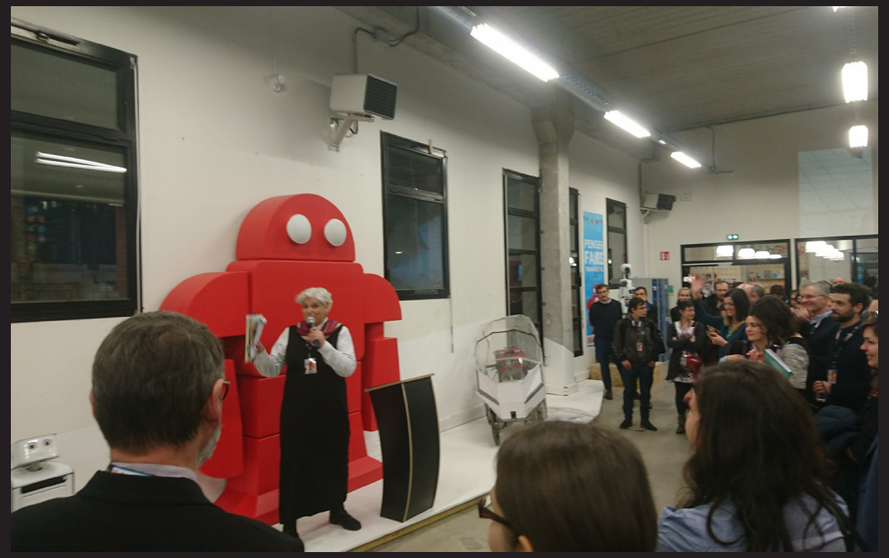

Pistes en cours

Kta@LP

Pistes en cours

Kta@LP

Crédit photo

Merci à tous

Juls boo
Stephane Babatasi
O. Pom's
Pala Teth
Mass
Ghislain
Sam Ninja Roux
Jbwb
Chanette
Laurent Decke
Alexis Pichot
Jaco Auzuret
Rafa
Jadikan
Romain Millet
Komeg
ATB
Ghislain Decq
Olivier Fay
Eric Paré
Jbwb
Jester
Diliz
Will Light

Merci
pour votre
attention